



MEĐIMURSKI POLJOPRIVREDNICI, JESTE LI ZNALI?

Bilten

Odjela za ruralni razvoj Regionalne razvojne agencije Međimurje REDEA

Poštovani poljoprivrednici,

pozivamo vas da nam se pridružite u redovitom praćenju novosti i promjena glede zakonske regulative vezane za poljoprivredni sektor. Znamo da je ključ poslovnog uspjeha i razvoja imati pravu informaciju u pravo vrijeme. Stoga, budite informirani, redovito čitajte naš bilten te unaprijedite svoje poslovanje.

Jeste li znali da se na sektor poljoprivrede veže preko 72 aktualna zakona i propisa?

♦ U ovom biltenu donosimo vam novosti vezane uz:

- ♦ Stavljanje na tržište reproduksijski sadni materijal povrća i presadnica povrća (NN 84/16)
- ♦ Pregled sirovog mlijeka namijenjenog javnoj potrošnji (NN 84/16)
- ♦ Izdavanje dozvola za uvoz konoplje iz trećih zemalja (NN 88/16)
- ♦ Najava edukacije i događaja za poljoprivrednike

REPRODUKCIJSKI SADNI MATERIJAL POVRĆA

Jeste li znali da pravna ili fizička osoba koja je upisana i registrirana za djelatnost proizvodnje u Upisniku dobavljača sadnog materijala može proizvoditi reproduksijski sadni materijal povrća i presadnica povrća? Navedeno je propisano [Pravilnikom o stavljanju na tržište reproduksijskog sadnog materijala povrća i presadnica povrća \(NN 84/16\)](#). Dobavljač sadnog materijala registriran za:

- Djelatnost proizvodnje, distribucije i prodaje reproduksijskog sadnog materijala povrća i presadnica povrća mora voditi pisanu evidenciju.
- Djelatnost proizvodnje poljoprivrednog sadnog materijala mora voditi pisanu evidenciju o zasnovanoj proizvodnji za reproduksijski sadni materijal povrća i presadnice povrća koje se proizvode za izvoz.

Reprodukcijski sadni materijal povrća i presadnice povrća koji se proizvodi za izvoz mora biti označen i odvojen od ostale proizvodnje reproduksijskog sadnog materijala i presadnica povrća koja je namijenjena stavljanju na tržište.

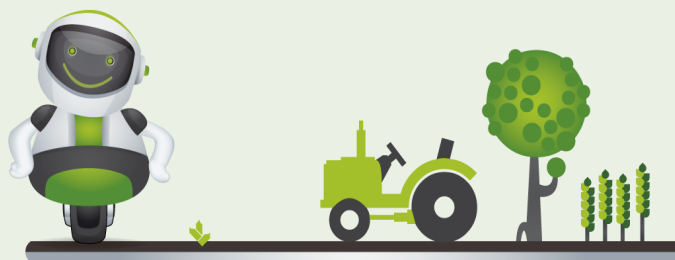

Biljna putovnica može predstavljati Certifikat o sadnom materijalu na pakiranju ili Certifikat proizvođača.

Nadzor dobavljača sadnog materijala registriranog za djelatnost proizvodnje provodi **nadležno tijelo** koje provjerava da li je dobavljač upisan i registriran u Upisnik odnosno ispunjava li sve uvjete da bude upisan u Upisnik. Nadležno tijelo također provodi nadzor nad radom i poslovnim prostorom dobavljača sadnog materijala pri čemu dobavljač sadnog materijala kontinuirano mora utvrđivati i primjenjivati metode za praćenje i kontrolu kritičnih točaka i voditi evidencije. Obveza čuvanja evidencija je najmanje godinu dana.

Certifikat proizvođača/Certifikat o sadnom materijalu prilikom pakiranja sadnog materijala na pakiranju mora:

- biti od odgovarajućeg materijala koji prethodno nije korišten;
- biti otisnut na jednom od službenih jezika država članica Europske unije;
- sadržavati propisane podatke.

U slučaju kad reprodukcijski sadni materijal povrća i presadnice povrća prati biljna putovnica, ona može predstavljati Certifikat o sadnom materijalu na pakiranju ili Certifikat proizvođača. U tome slučaju uz podatke na biljnoj putovnici moraju se navesti i podaci: »**EU kvaliteta**«, **oznaka tijela ili ovlaštenog dobavljača nadležnog za certifikaciju reprodukcijskog sadnog materijala povrća i presadnica; naziv sorte; kod podloge navesti naziv podloge ili njenu oznaku; u slučaju uvoza: navesti državu proizvodnje.**

Reprodukcijski sadni materijal povrća i presadnice povrća sorata koje su genetski modificirane moraju biti označeni u skladu s posebnim propisima kojima se uređuju genetski modificirani organizmi.

U slučaju trgovine na malo, neprofesionalnim krajnjim korisnicima koji nisu uključeni u proi-

zvodnju i prodaju povrća i daljnju proizvodnju i/ili trgovinu reprodukcijskog sadnog materijala povrća i presadnica povrća, reprodukcijski sadni materijal povrća i presadnice povrća mogu se označiti samo proizvođačkim informacijama (vrsta i sorta).

SIROVO MLIJEKO NAMIJENJENO JAVNOJ POTROŠNJI

Jeste li znali da proizvođač sirovog mlijeka namijenjenog javnoj potrošnji mora ispunjavati određene zahtjeve? [Pravilnikom o pregledu sirovog mlijeka namijenjenog javnoj potrošnji \(84/16\)](#) propisani su spomenuti zahtjevi.

Somatske stanice i ukupan broj mikroorganizama služe za kontrolu sirovog mlijeka. Kontrolu mlijeka provodi **SLKM** (Središnji laboratorij za kontrolu mlijeka u Križevcima) te je obavezan obavijestiti nadležna tijela o bilo

kakvim istupanjima, odnosno ukoliko mlijeko ne udovoljava propisanim kriterijima.

Subjekti u poslovanju s hranom koji obavljaju djelatnost **prerade mlijeka isključivo u sireve** s razdobljem zrenja od najmanje 60 dana u proizvodnji mogu koristiti mlijeko koje ne udovoljava propisanim kriterijima za sirovo mlijeko s obzirom na broj somatskih stanica i ukupni broj mikroorganizama.

Proizvođač sirovog mlijeka mora ispunjavati sljedeće zahtjeve:

- **mlijeko namijenjeno za javnu potrošnju mora potjecati od životinja** koje ne pokazuju simptome zaraznih bolesti prenosivih na ljude putem mlijeka, koje su dobrog općega zdravstvenog stanja, nemaju vidljive upale vimena, koje nemaju nikakve ozljede vimena, kojima nisu davane nedopuštene tvari ili proizvodi i kod kojih su se poštvale propisane karence ako su im davani odobreni veterinarsko-medicinski proizvodi



- status stada krava, ovaca i koza mora biti službeno slobodno od bruceloze i tuberkuloze ili za druge vrste životinja izvršene mjere vezane za brucelozu i tuberkulozu sukladno posebnim propisima
- **oprema za mužnju i prostor za skladištenje mlijeka moraju:**
 - * biti zaštićeni od štetočina, odvojeni od prostora u kojima se drže životinje,
 - *imati instaliranu odgovarajuću opremu za hlađenje, osim ako se mlijeko prerađuje u roku od dva sata nakon mužnje ili je namijenjeno za proizvodnju određenih mliječnih proizvoda za čiju je proizvodnju potrebna viša temperatura,
 - *osiguravati mlijeko od kontaminacije,
 - *imati glatke, lako perive površine koje se mogu čistiti i po potrebi dezinficirati i biti redovito održavani i u čistom i ispravnom stanju
- **mužnja se obavlja na higijenski način,** a proizvođač je osigurao da se za javnu potrošnju može koristiti samo mlijeko životi-

nja kod kojih nisu utvrđene organoleptičke ili fizikalno-kemijske anomalije mlijeka, koje ne pokazuju kliničke znakove bolesti vimena i kod kojih se za pranje ili uranjanje sisa upotrebljavaju samo sredstva odobrena od nadležnog tijela

- mlijeko i kolostrum se moraju prikupljati i držati odvojeno
- mlijeko se odmah po mužnji mora hladiti na odgovarajuću propisanu temperaturu (≤ 8 °C kod svakodnevne otpreme mlijeka, ili ≤ 6 °C ako nije svakodnevna otprema), osim ukoliko se prerađuje u roku od dva sata od mužnje ili je za proizvodnju određenih mliječnih proizvoda potrebna viša temperatura
- **proizvođač mora osigurati da osoba koja obavlja mužnju i posluje sa sirovim mlijekom** nosi odgovarajuću čistu radnu odjeću, održava osobnu higijenu i ne boluje od bolesti koja se može prenijeti hranom, da nema inficirane ozljede, kožne infekcije i rane ili diareju.



UVOZ KONOPLJE IZ TREĆIH ZEMALJA

Jeste li znali da sjeme konoplje, koje nije namijenjeno sjetvi, može uvesti samo pravna ili fizička osoba odobrena od Ministarstva poljoprivrede? [Pravilnikom o izdavanju dozvola za uvoz konoplje iz trećih zemalja \(NN 88/16\)](#) uređuje se sustav izdavanja dozvola za uvoz sjemena konoplje, koje nije namijenjeno sjetvi, tijelo nadležno za izdavanje dozvole za uvoz konoplje i uvjeti za izdavanje dozvole za uvoz konoplje, sustav odobravanja i tijelo nadležno za odobravanje pravnih i fizičkih osoba koje uvoze konoplju te administrativna kontrola i kontrola na terenu odobrenih pravnih i fizičkih osoba.

Pravna ili fizička osoba koja podnosi zahtjev za odobrenje uvoznika mora biti upisana u Upisnik odobrenih objekata u poslovanju s hranom pri Ministarstvu zdravlja ili Upisnik odobrenih objekata u poslovanju s hranom za životinje pri Ministarstvu poljoprivrede.

Dozvolu za uvoz sjemena konoplje izdaje Agencija za plaćanja u poljoprivredi, ribarstvu i ruralnom razvoju.

Zahtjev za ishođenje dozvole mora sadržavati:

- naziv i adresu podnositelja zahtjeva
- komercijalnu oznaku robe i opis u skladu s Kombiniranom nomenklaturom
- količinu sjemena u kg
- državu izvoznicu sjemena konoplje

Sjeme konoplje namijenjeno sjetvi može uvesti samo pravna ili fizička osoba odobrena od strane Ministarstva poljoprivrede.



- namjenu korištenja sjemena konoplje
- pisanu izjavu o vođenju računovodstvenih evidencija, koje omogućavaju praćenje sjemena, posebno količinu prerađenog/dorađenog sjemena konoplje, te količinu i vrstu krajnjih proizvoda i nusproizvoda, tijekom prerade/dorade, uništenu količinu i dokaz o uništenju
- pisanu izjavu kojom se odobreni uvoznik obvezuje Agenciji u roku od dvanaest mjeseci od dana izdavanja dozvole dostaviti dokumentaciju kako bi potvrdio da će sjeme konoplje podvrgnuto jednom od sljedećih postupaka:
 - stavljanje u stanje koje isključuje uporabu za sijanje,
 - miješanje s drugim sjemenom osim sa sjemenom konoplje s ciljem prehrane životinja tako da sjeme konoplje čini najviše 15 % ukupne mješavine te, u izvanrednim slučajevima, najviše 25 % uz obrazložen zahtjev odobrenog uvoznika
 - ponovni izvoz u treću zemlju.

Dokumentaciju izrađuju gospodarski subjekti koji su proveli postupak prerade/dorade sjemena konoplje, a ona mora sadržavati:

- naziv, puna adresa, država članica i potpis gospodarskog subjekta, koji provodi postupak prerade/dorade sjemena konoplje
- opis provedenog postupka, datum kada je proveden
- količinu u kilogramima sjemena konoplje na koje se odnosi postupak.

Administrativnu kontrolu i kontrolu na terenu obavlja Agencija za plaćanja u poljoprivredi, ribarstvu i ruralnom razvoju.

NAJAVA DOGAĐAJA I EDUKACIJE

Ovim putem pozivamo vas da **7. prosinca 2016. godine** sudjelujete na **Connect Forumu** koji predstavlja mjesto susreta ugostiteljskog sektora i poljoprivrednih proizvođača. U prvom dijelu održat će se dvije kratke prezentacije od strane predstavnika Turističke zajednice Međimurske županije i voditelja službe Biointitut d.o.o.. U drugom dijelu programa održat će se okrugli stol, a posljednji dio pre-

dviđen je za B2B sastanke na koje su pozvani svi zainteresirani ugostitelji i poljoprivredni proizvođači.

Forum će se održati u 10 sati u prostorijama Tehnološko-inovacijskog centra Međimurje, a sudjelovanje na Forumu je **besplatno**.

Prijaviti se možete putem [POVEZNICE](#), a detaljne informacije vezane uz sam događaj možete pronaći na našoj [Internet stranici](#).

Susret ugostitelja i poljoprivrednih proizvođača, 7. prosinca 2016. godine.

Ekološka i biodinamička poljoprivreda, 13. prosinca 2016. godine.

Edukacija pod nazivom „**Dodana vrijednost u poljoprivrednoj proizvodnji- ekološka i biodinamička poljoprivreda**“ održat će se 13. prosinca 2016. godine s početkom u 10 sati u Tehnološko - inovacijskom centru Međimurje. Tijekom edukacije, stručni predavači iz **REDEAe i Savjetodavne službe**, polaznike će upoznati s pozitivnim učincima i osnovnim načelima ekološke poljoprivrede te mogućnostima ostvarivanja izranih potpora za prijelaz i bavljenje ekološkom proizvodnjom. Predstavnica iz certifikacijske kuće **Austria Bio Garantie** predstaviti će ulogu nadzorne stanice te na koji način podupiru i prate poljoprivredne proizvođače prilikom prijelaznog razdoblja i postupka certifikacije. Na kraju edukacije, predstavnica iz Centra dr. Rudolfa Steinera također će približiti pojam biodinamike i temeljna načela prakticiranja ovog alternativnog pravca u poljoprivrednoj proizvodnji. Prijaviti se možete putem [POVEZNICE](#), a detaljne informacije vezane uz sam događaj možete pronaći na našoj [Internet stranici](#).

Regionalna razvojna agencija Međimurje
REDEA d.o.o.

Bana Josipa Jelačića 22

Telefon: +385 (0)40 395 560

Faks: +385 (0)40 395 142

E-mail: reda@reda.hr

Radno vrijeme:

Pon - Čet: 7:30 - 16:00

Pet: 7:30 - 13:30

 [facebook.com/](https://facebook.com/RegionalnaRazvojnaAgencijaMedjimurje)

RegionalnaRazvojnaAgencijaMedjimurje

40 000 Čakovec HRVATSKA

www.reda.hr



O nama:

Regionalna razvojna agencija Međimurje REDEA d.o.o. osnovana je 9. prosinca 2004. od strane Međimurske županije, s ciljem pružanja podrške procesima održivog razvoja u Međimurju. REDEA je pravni slijednik Međimorskog poduzetničkog centra (MPC) osnovanog 1998. godine, koji je primarno pružao podršku malim i srednjim poduzećima i poljoprivrednicima (poslovni planovi, pomoć pri kreditiranju).

MISIJA

Kao regionalni koordinator predano i s entuzijazmom pružamo stručnu podršku regionalnom razvoju Međimurja. **RAZVOJ** je za nas ključna riječ. Bavimo se strateškim planiranjem kao preduvjetom usmjerenog razvoja, zatim razvojem gospodarstva, poljoprivredom i ruralnim razvojem te razvojem ljudskih potencijala.

OSTALO

1. PRAVILNIK O SIGURNOSTI HRANE ZA ŽIVOTINJE ([NN 102/16](#))
2. PRAVILNIK O UVJETIMA I NAČINU PROVEDBE MJERA NACIONALNOG PROGRAMA POTICANJA PROVEDBE UZGOJNIH PROGRAMA ZA TOPLOKRVNE PASMINE I UZGOJNE TIPOVE KONJA U REPUBLICI HRVATSKOJ ZA RAZDOBLJE OD 2015. DO 2020. GODINE U 2016. GODINI ([NN 92/16](#))
3. PRAVILNIK O ZNAKU ZAŠTITE OKOLIŠA »PRIJATELJ OKOLIŠA« ([NN91/16](#))

Ukoliko ste naišli na neke probleme vezane uz zakonodavnu regulativu koje ne možete sami riješiti ili imate konkretna pitanja koja se tiču tema obrađenih ili spomenutih u ovome biltenu, ista možete poslati na adresu elektroničke pošte mateja.mihalic@reda.hr, a mi ćemo u sljedećem biltenu pokušati dati odgovore na postavljena pitanja.

